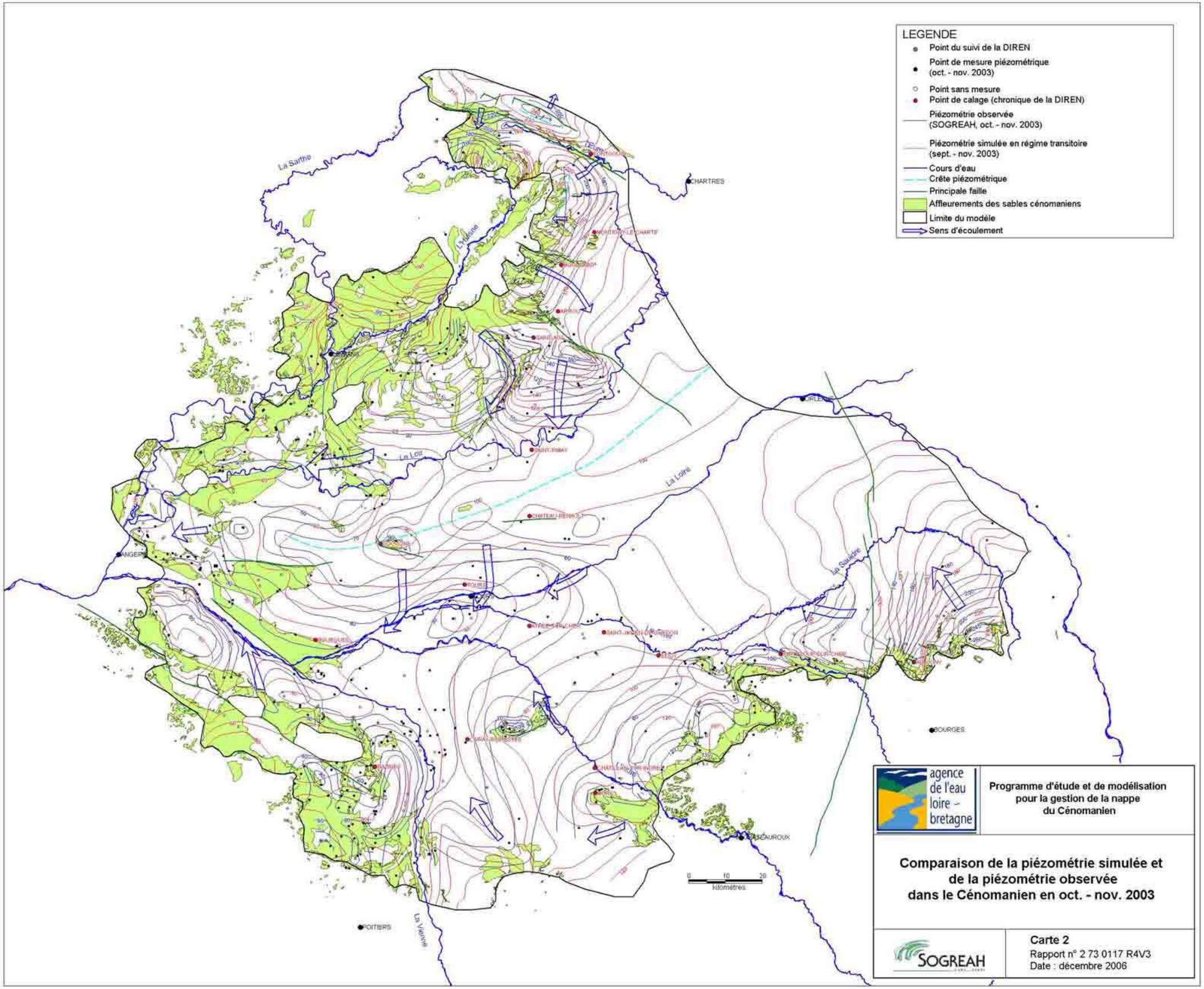
LEGENDE
Point du suivi de la DIREN
Point de mesure piézométrique (oct. - nov. 2003)
Point sans mesure
Point de calage (chronique de la DIREN)
Piézométrie observée (SOGREAH, oct. - nov. 2003)
Piézométrie simulée en régime transitoire (sept. - nov. 2003)
Cours d'eau
Crête piézométrique
Principale faille
Affleurements des sables cénomaniens
Limite du modèle
Sens d'écoulement
La Sarthe
L'Huisne
La Loir
La Loire
La Sauldre
La Vienne
CHARTRES
ORLEANS
ANGERS
BOURGES
POITIERS
CHATEAUROUX
0 10 20
kilomètres
agence de l'eau loire - bretagne
Programme d'étude et de modélisation pour la gestion de la nappe du Cénomanien
Comparaison de la piézométrie simulée et de la piézométrie observée dans le Cénomanien en oct. - nov. 2003
SOGREAH
Carte 2
Rapport n° 2 73 0117 R4V3
Date : décembre 2006